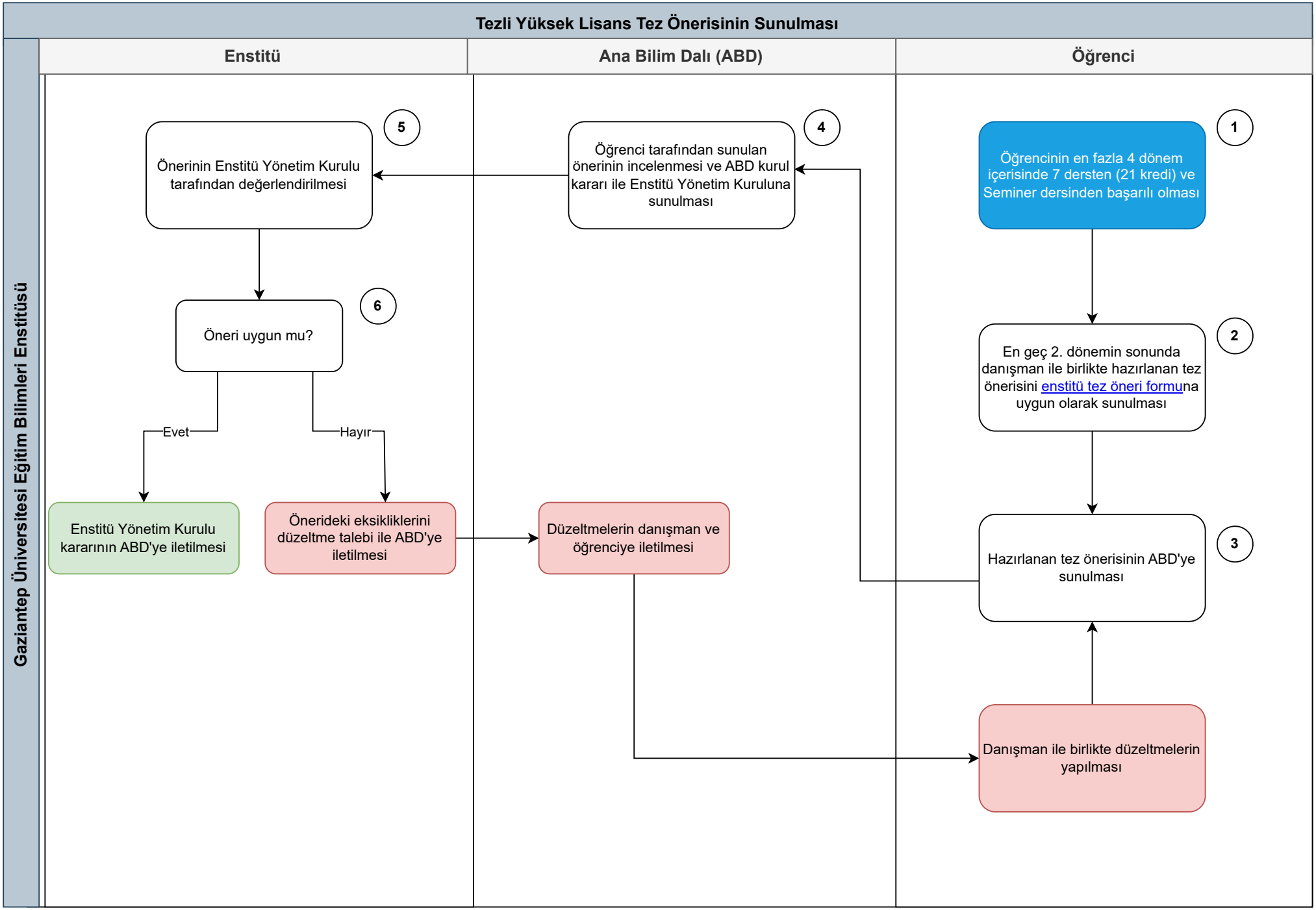
Tezli Yüksek Lisans Tez Önerisinin Sunulması
Gaziantep Üniversitesi Eğitim Bilimleri Enstitüsü
Enstitü
Ana Bilim Dalı (ABD)
Öğrenci
1
Öğrencinin en fazla 4 dönem içerisinde 7 dersten (21 kredi) ve Seminer dersinden başarılı olması
2
En geç 2. dönemin sonunda danışman ile birlikte hazırlanan tez önerisini enstitü tez öneri formuna uygun olarak sunulması
3
Hazırlanan tez önerisinin ABD'ye sunulması
4
Öğrenci tarafından sunulan önerinin incelenmesi ve ABD kurul kararı ile Enstitü Yönetim Kuruluna sunulması
5
Önerinin Enstitü Yönetim Kurulu tarafından değerlendirilmesi
6
Öneri uygun mu?
Evet
Hayır
Enstitü Yönetim Kurulu kararının ABD'ye iletilmesi
Önerideki eksikliklerini düzeltme talebi ile ABD'ye iletilmesi
Düzeltmelerin danışman ve öğrenciye iletilmesi
Danışman ile birlikte düzeltmelerin yapılması